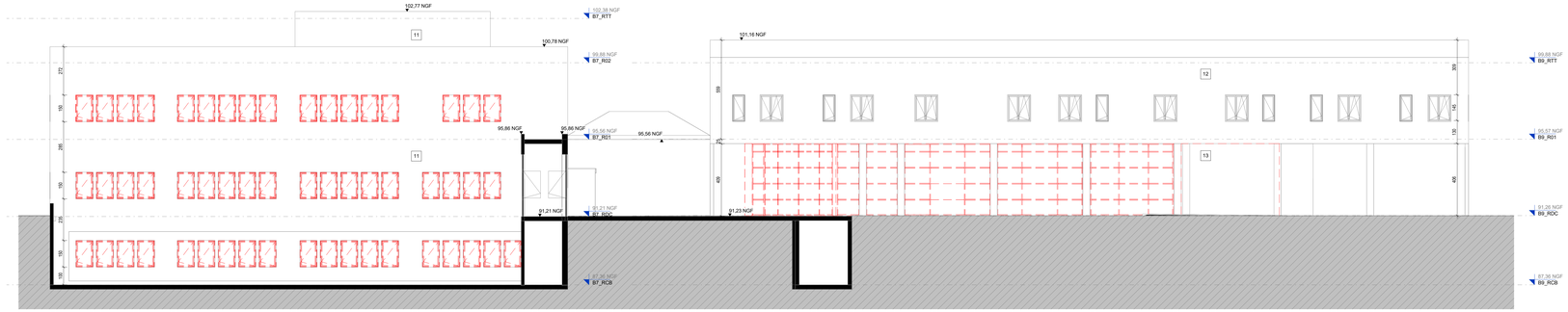

Façade Est Batiments 7-9 - Existant / Démolition

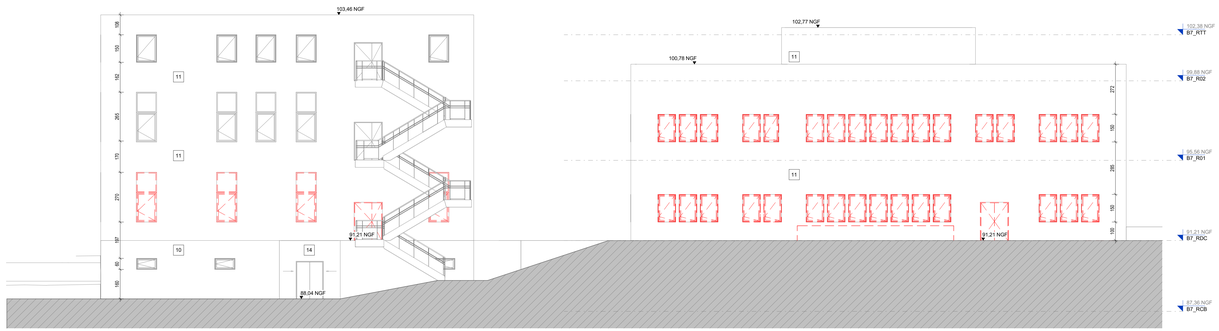

Façade Sud Batiments 6-7 - Existant / Démolition

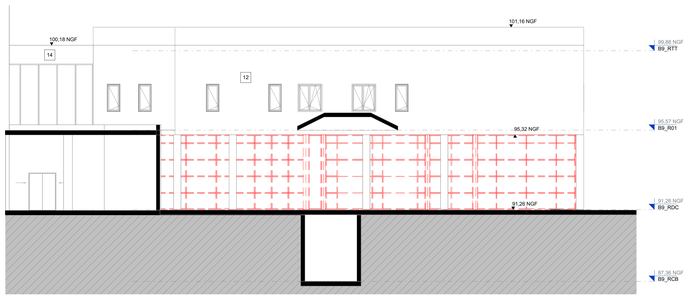

Façade Sud Batiment 9 - Existant / Démolition

LÉGENDE

INFORMATIONS PROJET

Niveaux NGF
NOM NIVEAU

FINITIONS EXTERIEURES - EXISTANT

REVÊTEMENT DE FACADE

- 10 PAREMENT EN BÉTON
- 11 ENDUIT SUR ISOLANT - TON BRUN/BEIGE
- 12 ENDUIT SUR ISOLANT - TON GRIS CLAIR
- 13 BLOCS MACONNERIE APPARENTE
- 14 PAREMENT MÉTALLIQUE

MENUISERIES EXTERIEURES EXISTANTES NON MODIFIEES

ELEMENTS A DEMOLIR

MURS EXISTANTS A DEMOLIR

TOITURE A DEMOLIR

MENUISERIES EXTERIEURES A DEPOSER

SMUR

BAT 14

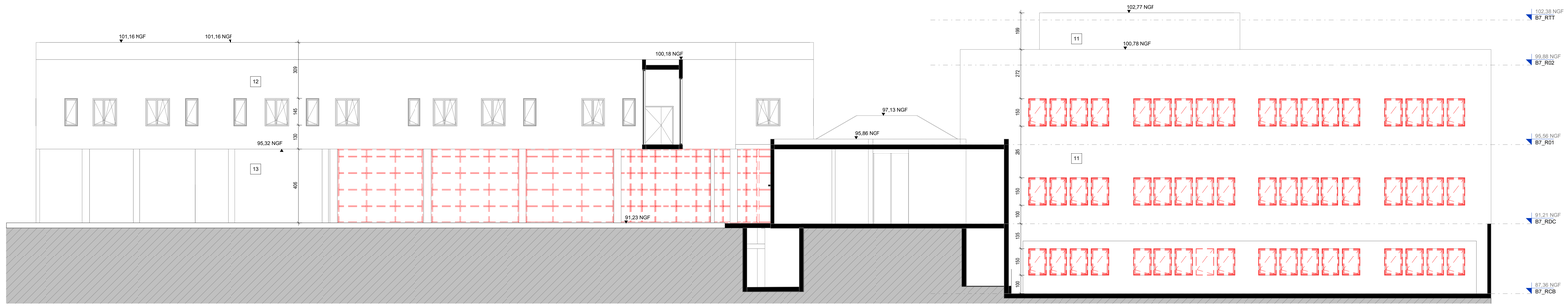

Façade Ouest Batiments 9-7 - Existant / Démolition

Façade Nord Batiments 16 - Existant / Démolition

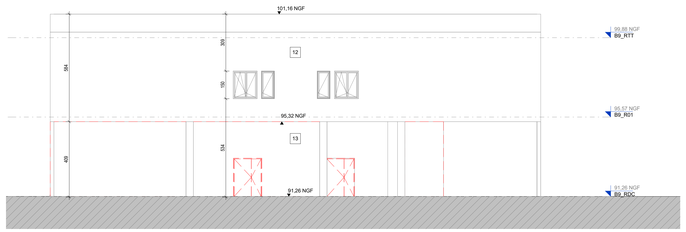

Façade Nord Batiment 9 - Existant / Démolition

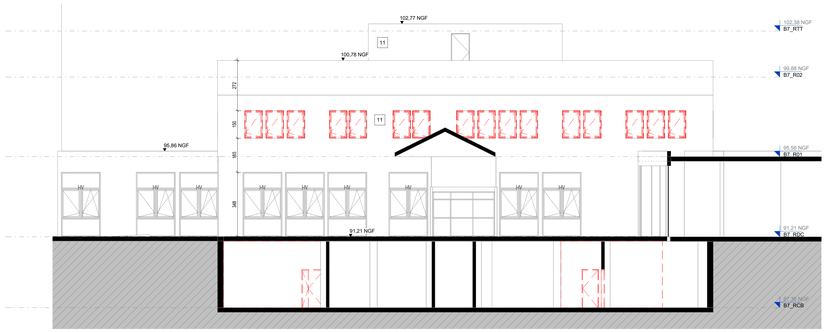

Façade Nord Batiments 7 - Existant / Démolition

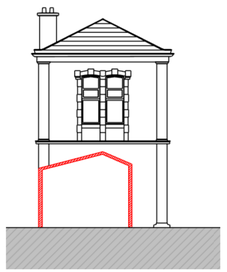

Façade Ouest Batiments 16 - Existant / Démolition

Echelle 1/100°

1m 2m 3m 4m 5m 6m 7m 8m 9m 10m

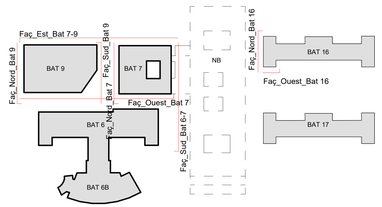

Centre Hospitalier Auban-Moët

Reconstruction du Centre Hospitalier d'Épernay

Permis de Construire — PC 5

CHAM

Elévations Existant Batiments 7-9-16

0502 — 1 : 100 — Décembre 2025

Maître d'ouvrage
Centre Hospitalier Auban-Moët d'Epernay
137 rue de l'hôpital 51325 Epernay

Maître d'ouvrage Pouvoir adjudicateur
CHU de Reims
45, rue Cognacq-Jay 51092 Reims Cedex

Assistant du maître d'ouvrage
SODEREC
240 rue de Curnène 54230 Neuves-Maisons

Entreprise du groupement
FAYAT BÂTIMENT SAS
2/06/012 Bd du Mercantour, Immeuble SIFACE B, CS 61011, 06204 Nice cedex 3

Entreprise
BEC CONSTRUCTION CHAMPAGNE SAS
ZA Les Terres Rouges
6 allée de la Côte des Blancs 51200 Epernay

Economiste
CDR
Place Einstein BP 467 85304 Challans

Coordinateur technique
SOCOTEC
8 rue Jules Méline
Immeuble Tarsanova 51430 Bézannes

Architecte
MBA
15/17, rue Vulpian 75013 Paris

BET TCE
PROJEX
30 Pl. Salvador Allende Immeuble Mercury
59650 Villeneuve-d'Ascq

Paysagiste
SLAP
48, rue Parmentier – 59370 Mons en Baroeul

Coordonnateur SPS en phase conception
SOCOTEC
8 rue Jules Méline
Immeuble Tarsanova 51430 Bézannes

Ingénierie HQE
Oasis
Centre de vie AGORA – Bâtiment C
2 Les Paluds 13782 Aubagne

Prévention et CSSI
SICC
735 Chemin de l'Estalot
33240 Saint-André de Cubzac

Bureau d'étude structure
CTB
42 Avenue de Champagne 51200 Epernay

Site	Phase	N° Doc	Emetteur	Discipline	Niveau	Zone Bâtiment	Code Doc	Indice
CHAM	PC	0502	MBA	ARC	TNV	TZ	FC	A